Wijkkrant Nummer 1

November 2026 | SELWERD, PADDEPOEL EN TUINWIJK | Jaargang 44



Pagina 10

De Wegwijzer viert feest op tijdelijke locatie



Pagina 19

Feestelijke opening Micx kleding Paddepoel



Pagina 8

Sloop CBS De Wegwijzer Selwerd



Moskee

Tekst en foto: Hans Mulder
De moskee in Park Selwerd nadert haar voltooiing. Binnenin is bijna alles klaar. Er wordt nu volop gewerkt aan het buitenterrein. Een lage muur zorgt voor een afscheiding tussen de weg en de moskee.

Festival Let's Gro in Selwerd

Tekst en foto's: Hans Mulder
Jaarlijks wordt in de gemeente Groningen het festival Let's Gro gehouden. Op 6 en 7 november werd in Selwerd een wijktoer georganiseerd langs plekken die de verandering van wijkvernieuwing en energietransitie laten zien in de wijk. Hierbij kwamen bewoners, kunstenaars, vrijwilligers en professionals met elkaar in gesprek. Ze vertelden vanuit hun ervaring over die veranderingen en er werd gesproken over de toekomst van de wijk. Zeker nu er een grootschalige wijkvernieuwing plaatsvindt. Wat betekent deze vernieuwing voor bewoners en wat kunnen onder andere beleidsmakers, politici en kunstenaars leren om om te gaan met het proces. Er werd een wijktoer aangeboden vanuit het informatiecentrum Sunny Selwerd. Vanuit hier werd koers gemaakt langs onder andere het Wijkbedrijf Selwerd, buurtcentrum De Berk, de Volkshortus en woonzorgcentrum de Es van ZINN.
Aan het begin werd een gedicht voorgedragen door wijkdichter Hannan van Rooij en aan het einde een gedicht dat ze tijdens de wandeling samenstelde. In De Es werd een fototentoonstelling bezocht die was samengesteld door de wijkfotografen Chico Bolt, Chase Wang en Hans Mulder van fotogroep SPT. De tentoonstelling bevatte een aantal fraaie portretten van wijkbewoners en ook was het veranderingsproces van het voormalig Huize Patrimonium naar de ES en de Beukenhorst in beeld gebracht.







Krant in december 2026:

De volgende Nummer 1 verschijnt op **16 december 2026**

LET OP! De uiterste aanleverdatum voor kopij is **zondag 6 december 2026**

Herfst

Al sinds mijn puberjaren heb ik een onevenredige hekel aan de herfst. Alles in de natuur gaat in de vertraging en wij als mensen ook héél even. De herfstvakantie, heerlijke adempauze, alleen hij zou ook wel drie weken mogen zijn in plaats van één. En daarna gaat het een stroomversnelling in die volledig tegen mijn natuur ingaat. Lampions, sint Maarten. En tegenwoordig is sint Maarten vooral leuk, want onze jongens lopen niet meer, maar doen wel de deur open en we hadden dit jaar 176(!) lopertjes aan de deur. Maar vroeger heb ik vaak vernikkelend gedacht 'waarom doen we dit niet als zomerfeest of iets dergelijks? Dan desnoods 's avonds heel laat. Met oud en nieuw halen we de kinderen tenslotte ook uit bed rond twaalven. Na deze sint meteen de zaterdag daarna door naar de volgende. Surprises, verrassingen, schoenen zetten. (Dat doen ze hier nog wel allemaal, ik zie wat opportunisme). Dan pakjesavond, dichten, chocoladeletters, gezellig, maar véél.
Ondertussen is de vader van deze bende wekenlang zeker 3 keer per week niet bij het avondeten. Kerstborrel, oudejaarsborrel, eindejaarsborrel, jaarafsluiting. En in januari weer zo'n reeks maar dan met 'nieuw jaar' in plaats van 'afsluiting'. En terwijl je met je hoofd nog niet eens helemaal bij sinterklaas bent, ben je alweer met de familie kerst aan het plannen. Daarna oud en nieuw er nog achteraan en dan.... gewoon twee á drie maanden helemaal geen bal te doen. Dat zou toch beter te verdelen moeten zijn? Of hoort het bij het stormachtige van de herfst dat we hier met z'n allen zo hard doorheen blazen?

Wie is wie? Marchien (42, dat ben ik). Is meestal goedgemutst en schrijft graag luchtige onzin. Getrouwd met Maarten (45). Samen hebben we drie grote zonen (en vier zeer tamme kippen in de tuin). Met z'n vijven in een rijtjeshuis in Selwerd is het bij ons vaak een gezellig chaotisch geheel.



Ingezonden

Zangmiddag brengt buurtbewoners samen in Selwerd en Paddepoel

Op vrijdag 11 december is er een gezellige zangmiddag in Buurthuis De Berk.
Buurtbewoners kunnen daar samen bekende Nederlandse liedjes van vroeger zingen. De middag wordt begeleid door Gabriëlle Glasbeek en Han Hesselink. Tijdens de zangmiddag staan oude, nostalgische Nederlandse liedjes centraal. Iedereen mag meezingen, luisteren en genieten van de muziek. De bijeenkomst is bedoeld voor jong en oud en biedt een mooie kans om andere mensen uit de wijk te ontmoeten.

Samen zingen zorgt vaak voor plezier, contact en verbinding. Juist in de donkere wintermaanden kan het fijn zijn om samen te komen en iets leuks te doen met andere buurtbewoners.
Deelname is gratis en aanmelden is niet nodig. Iedereen is van harte welkom.



Praktische informatie

Wanneer:	Vrijdag 11 december
Tijd:	15.00 tot 17.00 uur
Waar:	Buurthuis De Berk, Berkenlaan 238, Groningen
Kosten:	Gratis deelname

tumult in de buurt

FORMERLY KNOWN AS VRIJDAG In de buurt

Feestelijke opening Blokker Paddepoel

Tekst en foto's: Hans Mulder
In winkelcentrum Paddepoel werd op 4 november de nieuwe winkel van Blokker feestelijk geopend door het team van medewerkers onder leiding van leider verkoop Mark Vrieze van Blokker Nederland. In de ochtend verzamelde zich al een grote groep belangstellenden voor de deur. Na een korte toespraak werd het lint doorgeknipt en stroomde de menigte naar binnen. Daar werden ze hartelijk ontvangen en kregen ze een bos oranje tulpen. Twee jaar geleden moest de zaak sluiten. Nu is ze in Paddepoel weer terug van weggeweest.



Kerstdiner

Kosten: €28,50 p.p. (excl. consumpties)

Kom dineren op donderdag 17 december!



U bent van harte welkom vanaf 17:30 uur. Opgeven kan tot donderdag 10 december. Let op, vol=vol

U kunt zich opgegeven in het restaurant of telefonisch: 050-211 25 44
mail: info@buurtenbijbernlef.nl

Het menu kan ook vegetarisch worden aangeboden.

Heeft u speciale dieetwensen of allergieën dan horen we dat ook graag.

Menukaart

Kerst amuse

Gebonden bospaddestoelensoep met kruidenolie

Kalkoenrollade met cranberrysaus
Haricots verts met spek
Gestoofde peertjes
Witlofsalade
Aardappelgratin met room en kaas

Eton mess
Dessert met rood fruit, meringue en slagroom

Koffie & thee met een bonbon

BUURTEN BIJ BERNLEF

RECHTSHULP NOORD ADVOCATEN

- Arbeidsrecht
- Sociale zekerheid
- Familierecht
- Strafrecht
- (Letsel)schade
- Huren/Wonen
- Belastingrecht
- Consumentenrecht
- Vreemdelingenrecht
- Algemeen Civielrecht

U kunt langskomen op ons

GRATIS JURIDISCH SPREEKUUR:

Iedere maandagmiddag: van 13.30 uur tot 16.30 uur
Groningen, Elzenlaan 2-4 (t.o. zwembad De Parrel)

U kunt ook uw vragen stellen via e-mail en telefoon:
E-mail: info.gron@rechtshulpnoord.nl
Telefoon: 050 - 547 4760

Meer informatie kunt u vinden op onze website:
www.rechtshulpnoord.nl

STOP GEWELD TEGEN VROUWEN

De onzichtbare afstandsbediening

Een eductieve voorstelling over femicide en intieme terreur

Woensdag 25 november 2026

Hoe herken je controle, dwang en angst in een relatie?
Met herkenbare scènes ontdek je hoe controle, dwang en angst zich binnen een relatie kunnen ontwikkelen.

Tijdens deze voorstelling leer je:

- Signalen van dwingende controle en intieme terreur herkennen
- Patronen van partnergeweld begrijpen
- Rode vlaggen eerder zien
- Wat je kunt doen als je je zorgen maakt over iemand

Locatie	A-Theater, Akerkstraat 11 te Groningen	
Datum	Woensdag 25 november 2026	
Programma	19.00 uur	Inloop
	19.15 uur	Start voorstelling
	21.45 uur	Gelegenheid tot napraten

Wat je leert herkennen, kun je niet meer zomaar níét zien.

Deelname is gratis.

Scan de QR-code en meld je direct aan.

RELATIES ZONDER GEWELD

Gesteund door Gemeente Groningen

Een kwartier later en twintig kilometer droog

Een duintraining bracht de Alkmaarse verpleegkundige en atletiektrainer Wim Grapendaal op een idee. Met hulp van AI bouwde hij een app die onderweg regen helpt ontwijken.

Ingezonden

Twee jaar geleden kwam de vrouw van Wim Grapendaal te laat voor haar trainingsloop door de duinen. Haar loopgroep was al vertrokken, dus liep ze de ronde van twintig kilometer alleen. Ze startte een kwartier later en bleef de hele weg droog. Haar trainingsgenoten liepen bijna de hele ronde in de regen.

Dat verschil bleef Grapendaal bezighouden. Hij traint al zo'n 25 jaar de pupillen van atletiekvereniging AV Hylas in Alkmaar. Zou je van tevoren kunnen zien waar je op je route een bui tegenkomt? En kun je die bui ontlopen door een kwartier te wachten?

Een app die steeds vastliep

Grapendaal werkt meer dan fulltime als verpleegkundig diensthoofd in de geestelijke gezondheidszorg. Naast atletiek zijn computers zijn grote hobby. Hij begon in Android Studio zelf aan een app. De eerste versie liet zich installeren en toonde een kaart en een menu. Zodra hij iets aanklikte, crashte de app. Na een halfjaar proberen sloeg hij het project op en stopte hij ermee.

Ongeveer vier maanden geleden haalde hij de bestanden weer tevoorschijn. Hij legde zijn laatste versie voor aan de AI-assistent Claude met de vraag 'Wat is er fout?' Binnen twee minuten kreeg hij een gecorrigeerde versie terug. Hij kon de kaart openen en de opties in het menu aanklikken zonder dat de app vastliep. Vanaf dat punt bouwde hij met hulp van ChatGPT verder aan DryRide NL.

Regen op het moment dat je er bent

De app schat op basis van je tempo wanneer je langs verschillende punten op je route komt. Die tijden legt hij naast de regenverwachting van het KNMI. Op de kaart zie je op welke stukken je onderweg regen kunt verwachten. Ook de verwachte windrichting langs de route is te zien.

Wie enige speling heeft, kan aangeven hoe lang die bereid is te wachten. De app vergelijkt vertrektijden binnen die periode.

Trekt er over twintig minuten een bui over een deel van je route, dan maakt het uit of je dat stuk tegen die tijd al voorbij bent of er nog naartoe loopt.

Ook voor motorrijders

Grapendaal bouwde DryRide NL in eerste instantie voor buitensporters, zoals hardlopers, fietsers, wandelaars en skeeleraars. Hij merkte al snel dat motorrijders ook naar zo'n vertrekadvies zochten. Daarom voegde hij een apart motorprofiel toe. Dat rekent met de geschatte rijtijd per wegdeel, zodat de verwachting aansluit bij het moment waarop de motorrijder daar rijdt.

Wie van een motorclub een uitgestippelde toertocht krijgt, kan die als GPX-bestand inladen. Zo kan de app de verwachting doorrekenen voor de hele ronde, met de tussenpunten en omwegen die bij die tocht horen. Als de grootste kans op regen pas aan het eind van de rit ligt, zie je dat al voor vertrek.

Bij de trainingsloop in de duinen ontdekte Grapendaals vrouw pas achteraf wat een kwartier verschil uitmaakte. Wie vóór vertrek nog een kwartier over heeft, kan nu op de kaart bekijken wat dat voor de eigen route betekent.

DryRide NL is voor Android beschikbaar in de Google Play Store. Meer informatie op dryride.nl.



Wim Grapendaal tijdens een pupillentraining bij AV Hylas in Alkmaar. Archieffoto uit maart 2021.

Colofon Nummer 1 jaargang 2026

Wijkkrant voor Selwerd en Paddepoel. Oplage 9000 stuks. Verschijnt 10 keer per jaar elke derde of vierde week van de maand (niet in juli en augustus).

Uitgevers
Wijkraad Paddepoel en Wijkplatform Selwerd.

Redactie
Marchien Brandts Buijs (eindredactie)
Titia Struiving (algemeen redactielid)
Hans Mulder (algemeen redactielid)
Ingrid Werleman (algemeen redactielid)
Annet van der Meer (redactie)

Postadres redactie
Redactie wijkkrant Nummer 1
Acacialaan 7
9741 KV Groningen

Mailadres redactie
redactienr1@gmail.com.

Bericht plaatsen in de krant?
U kunt uw kopij sturen aan **redactienr1@gmail.com**. Afbeeldingen en teksten liefst apart van elkaar instuuren. Wilt u garantie van plaatsing, denk dan ook eens aan adverteren.

Deadlines kopij 2026 (zo.)
6 december

Druk- en bezorgdata 2026 (wo.)
16 december
De bezorging start meteen op de middag van de druk en de twee dagen daarna.

Deadline komend nummer
Stukken aanleveren uiterlijk op zondag 6 december 2026.

Algemene vraag of suggestie aan de redactie?
U kunt contact opnemen via WhatsApp of telefoon: 06-51979694.

Advertentieverkoop en opmaak
Neem voor het plaatsen en evt. opmaken van advertenties contact op met Jan-Jaap Bakker van Noordpers via 0595437777 of **kranterij@noordpers.nl**.

Bezorging Nummer 1
De krant gemist?
Voor Selwerd: geef dit door aan: **info@wijkbedrijfselwerd.nl** of bel 06 - 5279 0447
Voor Paddepoel en Tuinwijk: bel of app Adrie Kuik: 06 - 2098 2461

Krant afhalen:
De wijkkrant is op verschillende punten af te halen.

- **Uitgiftepunten in Selwerd:**
AH Selwerd, Volado Selwerd, Restaurant De Duindoorn, Wijkbedrijf Selwerd, De Fontein, De Es, Infopunt Sunny Selwerd en Vensterschool SPT.
- **Uitgiftepunten in Paddepoel en tuinwijk:**
AH Paddepoel, Primera Paddepoel, Wijkplaats Paddepoel, Jumbo Reitdiephaven, Spar Zonnelaan en BSV Waterman, buurtcentrum TuinPad.

Druk: Noordpers
De redactie behoudt zich het recht voor om ingezonden stukken te corrigeren/redigeren en/of in te korten. Teksten uit de wijkkrant kunnen overgenomen worden met exacte bronvermelding.

Van de Wijkraad Paddepoel

Waar ligt de focus van Wijkraad Paddepoel?

De wijkraad geeft adviezen aan de gemeente over de wensen van de Paddepoelers. Het is best een grote opgave om te voldoen aan alle verwachtingen en (onuitgesproken) ideeën, wensen van verschillende groepen van de ongeveer 12.000 inwoners in de wijk.
Sommige inwoners zijn mondig, anderen zijn zo met het dagelijkse bestaan en overleven bezig dat ze daar niet aan toekomen.

Hoe proberen we als Wijkraad Paddepoelers wel te bereiken zodat zoveel mogelijk inwoners op de hoogte zijn en gehoord worden?

Dit doen we door:
Brede **informatieverstrekking**.
Wijkraad Paddepoel is opdrachtgever (samen met Wijkplatform Selwerd) voor **deze Wijkkrant**. Hier is veel informatie over activiteiten en eventuele plannen van de gemeente, en over ontwikkelingen en activiteiten in de wijk te vinden.
Wijkraad Paddepoel is ook opdrachtgever van de **website Paddepoel Info** (aan de vernieuwde versie wordt hard gewerkt).
En de Wijkraad biedt ook de mogelijkheid om elke vrijdagmiddag bij **Paddepoel Info spreekuur** (in de Wijkplaats in het winkelcentrum) je vragen te stellen, opmerkingen, ergernissen of ideeën over de wijk te delen. De wijkraad wil graag weten wat de inwoners in onze wijk bezighoudt, welke problemen er spelen en ook welke mogelijke oplossingen er misschien al zijn bedacht.

En je kunt eenvoudig mailen over vragen over de wijk of **bellen of appen**.

contact@paddepoel.info Paddepoel Info 0620982461

Lantaarnpaal defect? Fietswrak? Zwerfvuil? Stoeptegels los? Gevaarlijke verkeerssituatie?
Meld het bij de gemeente via website, zoek op klacht of overlast. Bel 14050 of app naar 06 12 82 39 73. Je kunt ook de app Slim melden downloaden.
Overlast of zorg over personen. **Bel 0900-8844. Kan ook anoniem, zie hiervoor website gemeente Groningen.**



https://gemeente.groningen.nl/grofvuil-wegbrengen-of-laten-ophalen

Ideeën of verbeteringen of voor de sfeer voor je **straat**, in je **buurt** of onze **wijk**? Stuur je idee op. Een straatfeestje, een sociaal plannetje, een festival of ander evenement? **De wijkraad heeft hiervoor een budget.**
Er zijn slechts enkele voorwaarden, draagt het bij aan het welzijn in/voor je **straat, buurt of wijk**, en hoe en met wie je het idee zou kunnen verwezenlijken. Droom, creëer en doe de stap.

Mail ideeën en/of vragen naar contact@paddepoel.info of neem contact op met Paddepoel Info 0620982461

Hoe kan architectuur bijdragen aan sociale verbondenheid?

Het weekend van 6, 7 en 8 november was het weekend van **Let's Gro** op meerdere locaties in de stad. Een belangrijk thema van dit jaar is hoe kun je de stad en haar wijken zo ontwerpen dat het helpt om meer verbinding te creëren. **Eenzaamheid en anonimiteit in wonen is een groot probleem.** Veel wijken en buurten hebben geen natuurlijke ontmoetingsplekken. Dat zijn plekken, binnen of buiten, die je ziet en tegenkomt als je de deur uit gaat of uit je raam kijkt. Plekken waar je bijna ongemerkt deel vanuit maakt, waar je terloops buurtgenoten ontmoet. Plekken die bijdragen om je thuis en veilig te laten voelen, plekken die kunnen bijdragen aan een langere en positieve woonbeleving.
In de Academie van Bouwkunde aan het Zuiderdiep was een tentoonstelling **Verbindend Ontwerpen** in het kader van Let's Gro. Een van de deelnemers is Florus van Eyndhoven. Zijn afstudeeronderzoek richtte zich specifiek op de Groningse stempelwijken Paddepoel en Selwerd. Hoe kan architectuur sociale verbondenheid versterken. Na onderzoek, met gesprekken met o.a. bewoners ontwierp hij de ontwerpstrategie **"De Verbinding"**, een netwerk van ontmoetingshubs en paviljoens om eenzaamheid onder jongvolwassenen tegen te gaan en bewoners dichter bij elkaar te brengen. Wat vooral opviel was de doorzichtigheid en openheid van de hubs. Geen gebouwtjes waar je eerst een drempel over moet.



Zie voor meer informatie Paddepoel.info/wijkraad.

Kerstmarkt 't Blauwbörgje

Kom gezellig naar de kerstmarkt bij 't Blauwborgje
De gezelligste tijd van het jaar komt eraan. Op 15 december organiseren we bij 't Blauwborgje een sfeervolle kerstmarkt. Iedereen is van harte welkom om samen de kerstsfeer te beleven. Kom gezellig rondkijken, geniet van de warme kerstsfeer en maak er samen met ons een leuke en feestelijke middag van.
Niet alleen bewoners en familie zijn welkom, maar ook alle buurtbewoners nodigen we van harte uit om een kijkje te komen nemen. Het is dé gelegenheid om elkaar te ontmoeten en samen alvast helemaal in de kerststemming te komen. We kijken ernaar uit u te verwelkomen.
Datum: Maandag 15 december, 13.30 tot 16.00 uur, Plaats: Recreatiezaal van 't Blauwborgje, Zonnelaan 8.







Kom langs bij het Informatieplein

De plek voor vragen én antwoorden. Je kunt er terecht met vragen over geldzaken, gezondheid, werk, zingeving en digitale zaken.

Gratis, ook als je geen lid bent van de bibliotheek.

Elke donderdagmiddag van 13.00 tot 15.00 uur
Forumbibliotheek Selwerd

forum.nl/informatieplein

Nieuws Wijkplatform Selwerd

DOOR ROY BODHA, VOORZITTER WIJKPLATFORM SELWERD

Op het moment van schrijven moet het nog plaatsvinden, de Scootmobiel Sint Maarten Lichtjestour en de jaarlijkse Pubquiz voor Ouderen. Dus de foto's volgen in de december editie.
Op dit moment zijn de voorbereidingen volop gaande, vrolijke lichtjes worden gekocht en op de scootmobielen bevestigd en 'waar zijn toch die lampjes van vorig jaar?' De leden van de ScootmobielClub Selwerd hebben er weer zin in, een verlichte en muzikale rijtoer door de wijk. Hopelijk hebben we mooi droog weer en rijden er net als vorig jaar ook weer fietsen mee. Het vertrek is 11 november om 17.30 uur bij wijkcentrum De Berk en omstreeks 18.15 uur zijn we weer terug. Na aankomst wacht er een grote pan snert gemaakt door wereldkampioen Snertkoken 2011 Jeannette die je wellicht ook kent van de Volkshortus. Aan de vegetariërs werd uiteraard ook gedacht; Nannie en Peter, twee tuinders van Volkstuin Vinkhuizen kweekten ook dit jaar weer een prachtige pompoen speciaal voor de Sint Maarten Seniorenavond die ze ons cadeau deden. Superlief!
Na afloop van de scootmobieltour is er de Pubquiz voor ouderen. Vanaf 18:30 welkom in de Berk voor een heerlijke kop soep, uiteraard met roggebrood en spek. "Want dat hoort er bij!" verzekert wijkbewoonster Ria ons.

Het Wijkplatform Selwerd heeft dit jaar wederom zijn uiterste best gedaan met het organiseren van de Pubquiz voor ouderen uit Selwerd. Gelukkig kregen we hulp van Henk, Janneke en Karin, bewoners van de Berkenflat, die de ruimte omtoverden tot een gezellige plek. Maarten en Maritha togen de stad in voor fraaie prijsjes en Daan en Maarten gingen aan de slag met de quizvragen. Wie de winnaars zijn zien we in de volgende editie.









Overig nieuws

Na nog twee dagen de deuren open te hebben gezet voor de Lets Gro Wijkwandelingen is de Volkshortus nu definitief gesloten voor dit seizoen. De kas wordt nu schoongemaakt en in maart volgend jaar gaat men weer van start met een zadenruilbeurs.

Wijkcentrum de Berk wordt Buurthuiskamer

De Warme Wijkmaaltijd op Burendag was een groot succes net als de tweede warme wijkmaaltijd van donderdag 5 november. Het streven is om in wijkcentrum de Berk, inmiddels omgedoopt in Buurthuiskamer de Berk elke week een warme wijkmaaltijd te gaan aanbieden aldus Eddy Buwalda, voorzitter van de Berk. Het Wijkplatform dat al langer pleit voor een buurthuiskamer is heel blij met dit initiatief een heeft bijgedragen aan de inrichting van de nieuwe keuken.

Allerzielen op begraafplaats Selwerderhof

Tekst en foto's: Hans Mulder
Tijdens de herdenking van Allerzielen op begraafplaats Selwerderhof op 2 november, waar overledenen worden herdacht, kwamen ondanks de langdurige regenval ruim vijfhonderd bezoekers. De paden waren met kleine lichtjes en fakkels verlicht. Bij het Theehuis kon men koffie en thee krijgen. En was een voordracht door stadsdichter Jaimy Hindriks en muziek van kwartet Sirius. In de Aula werd muziek ten gehore gebracht door Free Spirits en Klein Akkoortje.





Samen maken we de buurt warmer

Warme Jassendag bij TuinPad

Wat voor de één een overbodige winterjas is, kan voor een ander een warm cadeau zijn! Buurtcentrum TuinPad organiseert de Warme Jassendag, een mooi initiatief waarbij buurtbewoners elkaar helpen.



Geef je winterjas een tweede leven!
Van 23 november tot en met 1 december zamelt TuinPad goede winterjassen in. Ook sjaals, handschoenen, sokken en dekens zijn welkom. Inleveren kan op werkdagen van 9.30 tot 15.30 uur en op maandagavond van 18.00 tot 21.00 uur.

Op dinsdag 1 december (18.00–21.00 uur) en woensdag 2 december (10.00–15.00 uur) worden de jassen gratis uitgedeeld. Er zijn ook hapjes en activiteiten voor jong en oud.

Verhalenbingo: ontdek de geschiedenis van Tuinwijk

Op woensdag 2 december staat bij TuinPad een bijzondere Verhalenbingo op het programma. Het verhaal is gebaseerd op het boek Honderd jaar Tuinwijk. Terwijl je luistert naar de geschiedenis van onze wijk, komen de bingogetallen voorbij. Een leuke combinatie van luisteren, ontdekken en bingo spelen.

Deelname aan de Verhalenbingo kost € 3 per persoon.

Aanmelden voor de Verhalenbingo kan bij Stef, telefoon 06 33 18 17 14.

Sonde 2000 en TuinPad: ontmoetingsplekken in de buurt

Bij Sonde 2000 en Buurtcentrum TuinPad kunnen buurtbewoners terecht voor ontmoeting en verschillende activiteiten. Ook studenten kunnen er gebruikmaken van een studieplek.

Wil je meer weten over de activiteiten en mogelijkheden? Neem dan contact op met beheerder Wim van TuinPad via 06 81 37 25 62.

Sonde 2000
Eikenlaan 288-1, Groningen
www.sonde2000.nl

Buurtcentrum TuinPad
Bessemoerstraat 4, Groningen
www.buurtcentrumtuinpad.nl

PRIJSWOORDZOEKER

S	E	L	I	M	D	N	A	S	U	O	H	T	A	D	I	V	A	L	A	V	I	V
S	N	H	E	Y	Y	A	W	P	G	I	H	C	P	O	L	K	W	R	E	H	A	B
A	O	U	V	K	W	H	R	H	N	A	O	I	E	R	S	O	I	O	Y	E	F	A
L	O	N	O	O	A	I	A	T	A	M	B	C	P	N	U	R	C	D	L	E	F	D
G	N	G	L	Y	S	D	H	P	P	T	I	T	O	S	E	M	A	N	S	L	A	D
R	E	U	G	I	T	E	O	L	P	F	T	W	R	H	D	H	B	Y	T	S	E	A
U	D	P	N	D	E	U	I	N	I	Y	E	H	T	I	S	O	R	R	U	O	P	Y
O	A	G	I	N	I	C	O	W	T	U	E	E	E	M	D	O	N	E	E	O	H	Y
Y	L	M	D	I	A	S	E	H	S	S	G	N	I	H	T	E	H	T	L	L	A	M
E	A	K	E	T	G	R	T	S	T	O	T	L	D	S	E	T	G	O	L	R	L	R
S	M	D	E	R	E	O	I	U	T	I	S	O	E	I	N	L	G	A	Y	I	T	A
I	R	D	L	A	I	T	T	G	R	L	W	V	P	I	N	I	L	E	N	H	E	N
A	A	P	B	U	R	C	N	T	A	B	O	E	Y	T	Z	G	F	T	E	E	Y	O
R	M	O	O	A	F	O	A	E	A	L	I	T	R	E	H	I	N	C	N	S	E	I
C	Y	M	C	I	L	I	R	N	T	F	R	A	I	E	L	E	L	A	K	T	U	T
I	D	S	E	E	N	E	T	A	I	A	E	K	E	Y	H	I	M	C	T	S	S	A
X	A	E	B	L	H	D	H	U	P	D	O	E	M	I	M	Y	O	U	R	S	P	N
O	L	E	X	T	I	W	A	O	A	T	I	S	L	B	O	L	A	H	S	N	O	N
T	W	H	E	R	O	D	F	C	K	E	T	O	X	I	C	I	T	Y	I	I	H	E
E	N	O	T	S	A	E	K	I	L	I	B	V	T	R	N	E	Y	Z	A	R	C	V
E	V	O	L	S	I	H	T	Y	O	U	B	E	L	O	N	G	W	I	T	H	M	E
B	O	U	L	E	V	A	R	D	O	F	B	R	O	K	E	N	D	R	E	A	M	S

Vorige maand puzzelden we met muziek uit de jaren 2010 tot 2020. Nu gaan we tien jaar verder terug in de tijd. Opnieuw een heleboel hele grote hits die weggestreept moeten worden. Welke liedjes vind je als je de overblijvende letters achter elkaar zet? Stuur je oplossing naar hj.falkena@gmail.com en maak kans op een lekkere prijs.

ALL THE THINGS SHE SAID
AMERICAN IDIOT
APOLOGIZE
A THOUSAND MILES
BAD DAY
BEAUTIFUL DAY
BLEEDING LOVE
BOULEVARD OF BROKEN DREAMS
CHOP SUEY
CLOCKS
COMPLICATED
CRAZY
DILEMMA
DISTURBIA
DON'T STOP THE MUSIC
FEEL
HALO
HERE WITHOUT YOU
HERO
HEY YA
HIPS DON'T LIE
HOT 'N COLD
HUNG UP
IF I WERE A BOY
I GOTTA FEELING
I'M YOURS
IN DA CLUB
IN THE END
IT'S MY LIFE
KIDS
LADY MARMALADE
LIKE A STONE
LOVE STORY
LOW
MY HAPPY ENDING
NO ONE
PARTY IN THE USA
RAISE YOUR GLASS
REHAB
SCAR TISSUE
SEVEN NATION ARMY
SNOW
SO WHAT
STAN
TEENAGE DIRTBAG
THE CLIMB
THE REAL SLIM SHADY
THIS LOVE
TIK TOK
TOXIC
TOXICITY
UMBRELLA
UPRISING
VIVA LA VIDA
WE BELONG TOGETHER
WHAT THE HELL
WHEN LOVE TAKES OVER
YELLOW
YOU BELONG WITH ME

Woordzoeker oktober
De songtekst uit de vorige puzzel was "Ricochet, you take away, fire away fire away" en die is afkomstig uit het lied "Titanium" van David Guetta en Sia. Er waren 24 inzendingen en als winnares is getrokken Erna Bovendeerdt. Gefeliciteerd!

Jubilerende Bakkerij van Esch drie keer in de prijzen

Lekkerste speculaas van onze Provincie



Het is officieel: De speculaas van Bakkerij van Esch, die tot verhoging van de feestvreugde dit jaar ook nog eens 125 jaar bestaat, is door een vakjury én een consumentenpanel uitgeroepen tot de lekkerste van de provincie Groningen. Tijdens de landelijke speculaaskeuring, waar maar liefst 300 speculaasproducten van ambachtelijke bakkers uit heel Nederland werden beoordeeld, sleepte Bakkerij van Esch alle drie de titels binnen in de categorieën 'Speculaas zonder amandelen', 'Speculaas met amandelen' en 'Gevulde speculaas'.

De vakjury prees de speculaas van Bakkerij van Esch om zijn uitmuntende smaak, perfecte vorm, mooie kleur, bak-aard en heerlijk aroma. Ook het consumentenpanel was lovend: naast smaak scoorde de gevulde speculaas hoog op uiterlijk en uitstraling. Daarmee behaalde Bakkerij van Esch de hoogste gemiddelde cijfers in Groningen.
"Je hoopt natuurlijk altijd dat jouw speculaas in de prijzen valt, maar met zoveel goede bakkers weet je dat het niet vanzelfsprekend is. We hebben er veel aandacht en liefde in gestoken en dan is het ontzettend mooi als dat zo wordt gewaardeerd. Zeker omdat zowel de vakjury als de consumenten kritisch proeven. Dat we juist dit jaar, met zo'n hoog niveau, deze prijs mogen winnen, maakt het extra bijzonder. We zijn er echt ontzettend blij mee en trots op!"

Voor klanten in Paddepoel is dit hét moment om zelf te proeven waarom de jury en consumenten zo enthousiast zijn. De winnende Speculaas zonder amandelen, Speculaas met amandelen en de Gevulde speculaas is nu verkrijgbaar in de winkel van Bakkerij van Esch.

Over de wedstrijd
De landelijke speculaaskeuring biedt ambachtelijke bakkers de kans om hun producten te laten beoordelen. Er zijn drie categorieën: gevuld speculaas, speculaas met amandelen en speculaas zonder amandelen. Per provincie wordt een winnaar uitgeroepen, zodat overal in het land de beste speculaasbakkers in de schijnwerpers komen te staan.



Met trots nam Cor Hofman (links) de prijs in ontvangst van Rob Braaksma (rechts)

alzheimer café

Samen in gesprek over dementie

Hoe ga je om met dementie? Tijdens deze bijeenkomst van het Alzheimer Café gaan we samen met vrijwilligers en bezoekers in gesprek. We delen ervaringen, geven elkaar steun en wisselen praktische tips uit.
Dinsdag, 19 januari 2027. 19.30-21.00 uur, vanaf 19.00 uur staat de koffie klaar. Bernlef, buurtrestaurant Het huis van de wijk, Venuslaan 2 Groningen.

Het alzheimer Café is een maandelijkse bijeenkomst voor iedereen met een vorm van dementie en hun naasten. Met deskundige sprekers, betekenisvolle onderwerpen en informatie over (omgaan met) dementie. Je bent welkom om te luisteren, vragen te stellen en ervaringen uit te wisselen. Veilig, vertrouwd en laagdrempelig. Altijd bij jou in de buurt. Aanmelden is niet nodig, toegang is gratis.
Wanneer je partner met dementie thuisblijft en je wilt hem/haar niet alleen laten, dan kun je een beroep doen op een ervaren vrijwilliger van Humanitas: 050-3126000. Kijk voor meer informatie op alzheimer-nederland.nl/over-groningen. Of neem contact op met Jennie Grave j.grave@dignis.nl.
In samenwerking met: Dignis, WerkPro, Humanitas en Zorggroep Groningen

WIJ SELWERD

Nieuws van WIJ Selwerd, Paddepoel en Tuinwijk Goed nieuws voor jeugd en ouders in Selwerd, Paddepoel en Tuinwijk

Zorgverzekering
Overstappen of wijzigen van zorgverzekering kan eens per jaar. Dit moet je dan vóór 1 januari van het nieuwe jaar, dus uiterlijk 31 december 2026 regelen. Nadenken hierover en keuzes maken, voor jou en je gezin, kan best een puzzel zijn. Daarom heeft de gemeente Groningen geregeld dat je op twee momenten langs kunt komen bij WIJ Selwerd in de Vensterschool, namelijk maandag 30 november tussen 9 en 12 uur of donderdag 3 december tussen 9 tot 12 uur. Bel voor meer informatie naar WIJ Selwerd of de Gemeente Groningen.

Schimmel in je huis
Wist je dat een goed verwarmd huis helpt om vocht te laten verdampen? Minder vocht betekent minder kans op schimmel in je huis.
- Zo voorkom je schimmel in huis: de 4 V's
- Verwijderen – pak schimmel direct aan met een toegestane bestrijder
- Vocht beperken – douche kort, droog was buiten, kook met een deksel op de pan
- Verwarmen – houd je huis op temperatuur, zo verdampt vocht sneller
- Ventileren – laat vochtige lucht naar buiten via roosters of (klep)raampjes

Blijft schimmel terugkomen? Vraag advies bij je verhuurder of check https://ggdleefomgeving.nl/in-huis/

Noodfonds Energie
Goed nieuws: het Noodfonds Energie gaat weer open. Het Noodfonds is nu nog gesloten, maar opent 4 januari 2027 en is open tot en met 7 mei 2027. Op 1 december 2026, een maand vóór het Noodfonds opengaat, staat op de website van het Noodfonds Energie alle informatie die je nodig hebt om een aanvraag te doen. Je kunt je vast voorbereiden op je aanvraag, bijvoorbeeld door een DigiD aan te vragen. Het fonds blijft dus na opening vier maanden open en er is genoeg geld beschikbaar, dus er is tijd genoeg om een aanvraag te doen. Als je aan de voorwaarden voldoet, krijg je steun van het Noodfonds. Wil je weten of je in aanmerking komt? Check dan https://www.noodfondsenergie.nl/nieuws of kom langs bij de inloop van WIJ Selwerd.
Meer informatie? De inloop is maandag t/m donderdag van 9 tot 12 uur in Vensterschool Selwerd. Bellen met WIJ Selwerd kan elke werkdag van 9-17 uur met 050-367 42 20. Mailen kan altijd naar wijselwerd@wij.groningen.nl

Gedoe met de buren?

En komen jullie er samen niet uit?
Schakel Buurtbemiddeling in.

Gratis, onafhankelijk en onpartijdig.

BUURT BEMIDDELING GRONINGEN

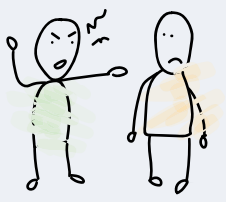

Neem contact op
Bel: 050 587 84 87
Mail: info@buurtbemiddelinggroningen.nl

Meer weten? Kijk op:
www.buurtbemiddelinggroningen.nl

DE *HUIS*MEESTERS
Altijd in de buurt!

Friesestraatweg 18
9718 NH Groningen
(050) - 365 71 71



Altijd in de buurt

Je kunt ons bellen, mailen én je kunt 24/7 terecht op onze website. Je mag ook gewoon binnen komen lopen. We helpen je graag.

We zijn open van maandag tot en met vrijdag van 08.30 tot 12.00 uur en van 13.00 tot 16.30 uur.

Catrien Coolsma
UITVAARTVERZORGING

Informatie | Advies | Begeleiding

06 25 120 120
www.catriencoolsma.nl

Groningen | Drenthe | Friesland



Wijkbeheerder Lefier Paddepoel

Hallo, ik ben Linda. Ik ben de wijkbeheerder in Paddepoel. Ik wil graag samen met jou de straat en woonomgeving leefbaar houden. Heb je hier vragen, ideeën of klachten over? Dan kun je mij benaderen.

Sinds het najaar van 2025 ben ik de wijkbeheerder voor Lefier in Paddepoel. Als wijkbeheerder houd ik in de gaten of de buurt schoon, heel en veilig is.

Ik ga in gesprek met bewoners als ik dingen zie die beter kunnen of moeten. Ik ben vaak in de wijk te vinden, dus kom gerust naar me toe als je me ziet lopen. Laten we samen werken aan prettig wonen!

Je kunt me ook bereiken via ons algemene telefoonnummer: 088 - 20 33 000 of mailen naar info@lefier.nl, t.a.v. Linda.

Of kom naar het spreekuur

Je vindt mij of een collega elke maandag (m.u.v de schoolvakanties) in het speeltuingebouw aan de Watermanstraat. We helpen je graag!

Waar: Watermanstraat 140
Wanneer elke maandag
Hoe laat: 13:00 - 14:00 uur



voel je **thuis** bij **lefier**

Postbus 2102
7801 CC Emmen

088 - 20 33 000
www.lefier.nl/contact

@lefierwonen
@lefierwonen

---

100 AANBIEDINGEN 1 EURO • 100 AANBIEDINGEN 1 EURO • 100 AANBIEDINGEN 1 EURO

100 AANBIEDINGEN 1 EURO



1.79 - 2.29

Pepsi, Crystal Clear of Royal Club
Alle flessen à 1 liter, per fles



-60% TOT

1.59 - 2.49

Optimel drinkyoghurt
Alle gekoelde verpakkingen à 330-1000 ml, per stuk



-58% TOT

1.39 - 2.39

Pickwick 1-kops thee
Alle doosjes à 15 of 20 stuks, per doosje



-50% TOT

1.89 - 1.99

Zuivelhoeve
Alle verpakkingen à 170-450 ml, per stuk



-12% TOT

1.09 - 3.59

HAK
Alle potten à 370 ml, zakken à 150-225 gram of pakken à 180-390 gram, per stuk

6 EXTRA AANBIEDINGEN SPECIAAL VOOR JOU



OPEN NU DE JUMBO APP EN PAK JOUW AANBIEDINGEN VAN DEZE WEEK UIT

*Bij aanschaf van 1 product ontvang je 1 extra product gratis. Alle combinaties mogelijk.
Let op: per combinatie kan de totaalprijs verschillen.

WEEKAANBIEDINGEN ZIJN GELDIG VANAF WO 18 NOVEMBER 2026 T/M DI 24 NOVEMBER 2026.

DE JA VAN JUMBO

Paddepoel, Dierenriemstraat 200

Vorige maand las u een uitgebreid interview met Inge van Deemter van de Sportmassage-praktijk Gruninge Massage. Meer informatie hierover vindt u op www.gruningemassage.nl

Zegt u het maar!

mevrouw B.J Keppler

Stamppot revisited

Ongeveer ruim een jaar geleden raadde ik mijn wijkgenoten en verdere lezers van de Nummer1 aan om eens de gemakkelijke stamppot van diepvriespatatjes te proberen. Eventueel met diepvries spinazie, maar diepvries boerenkool is ook een optie. Echte worst erbij of spiegeleieren, wat maar voorhanden is.

Nu liep ik echter een nog voordeliger aardappelproduct tegen het lijf in de moderne prijsvechtende supermarkten. Weliswaar soms met wat veel zout naar mijn smaak, maar ik vond ook een merk zonder zout, een spekje naar mijn bekje.

Het gaat om een al langer bekend product van puree in poedervorm. Je strooit het in water met melk volgens de aanwijzingen op de verpakking. Er valt ook prima stamppot mee te maken.

Onlangs waren de bloemkolen in de aanbieding en ik tikte een fors exemplaar op de kop. Voor de hapjespan is opdelen in roosjes of iets grotere bijna nog hapklare brokjes wel aan te raden. Een flinke plens van kraanwater erbij en koken dat het pruttelt... Als de kool gaar genoeg is om met de bakspatel fijn te drukken, kan de hapjespan op nul verwarming worden gezet. Kijk wel even of er nog ongeveer een of twee porties van driekwart liter vocht in zitten. Vul desnoods bij met kokend water. Prak de bloemkool fijn met de bakspatel, daarbij zo veel en hard roerend, dat de sompige massa zo ver afkoelt, alsof er voor ongeveer een derde koud was toegevoegd aan de hete brei. Het recept vraagt om een halve liter kokend water plus een kwart liter koude melk. Voor een zakje pureepoeder. In mijn geval met een grote bloemkool en wel bijna anderhalve liter vocht roerde ik die pan goed door ter afkoeling, nadat er door het prakken ook al heel wat warmte verdwenen was. Vervolgens deed ik er twee zakjes pureepoeder bij. Bij een kleinere pan, cq halve portie uiteraard een enkel zakje nemen.
En weer roeren, roeren en nog eens roeren. Wachten, 1 minuut, en weer roeren. Resultaat een stamppot als een zalfje. Uitstekend te combineren met spiegeleieren, of worstjes. Maar er kon natuurlijk ook een restje gehakt uit de diepvries door de bloemkoolroosjes gehusseld zijn. Gemak dient de mens en gezond hoeft niet altijd tot in de puntjes naar de letter te worden nagestreefd.
Eet ze!

A-Meezing-Kerstconcert

Op woensdag 16 december 2026 om 20.00 uur opent Buurtkerk De Fontein (Eikenlaan 255, Groningen) haar deuren voor een hartverwarmend A-Meezing-Kerstconcert. Een avond met muziek in saamhorige decembersferen. Het concert wordt georganiseerd door Stichting Luisterwijk.

Wat kan je verwachten?
Het Huis-Tuin-en-Keukenkoor, onder leiding van Liesbeth van Hoffen vormt de basis van dit sfeervolle programma. De zangers van het buurtkoor worden bijgestaan door gastzangers vanuit het Gemengd Zangkoor Usquert, Gruno's Mannenkoor en het Warffums Mannenkoor, waardoor een afwisselende avond ontstaat. Naast traditionele liederen is er ruimte voor de verstilde muziek van Eric Whitacre, tango ritmes van Astor Piazolla en vrolijke kerstsongs. De koorzangers worden begeleid door Tatsiana Khaleva (piano).

Gastoptredens en meezingen
Er zijn diverse muzikale gastoptredens:
Het duo Saskia Rozeveld & Henk Puister brengt weer sfeer in dit decemberconcert op viool en accordeon. Daarnaast is het Noord-Nederlands Saxofoonkwartet (NNSK) uitgenodigd als speciale gast bij dit A-Meezing-Kerstconcert. Zij zullen afzonderlijk én in nummers met het publiek van zich laten horen. Het NSSK-kwartet bestaat uit: Sietkse Trinks, Harmke Seinen, Jildou Renema en Lotte de Bruin.

Meezingen
Het publiek mag af en toe meezingen, maar niets moet — wie liever luistert, kan zich rustig laten meenemen in de warme kerstsfeer die deze avond uitademt.

Thema Licht
Het muzikale thema van deze avond is Licht. Veel kerstliederen gaan over licht en daaruit spreekt hoop en verbondenheid. Een boodschap die de koorzangers graag met buurtbewoners delen.

Kom ook!
Alle buurtbewoners zijn van harte welkom!
Entree: vrije gift

Met dank aan
Deze avond wordt mede mogelijk gemaakt door Tumult in de Buurt, Wijkplatform Selwerd, Kunstraad Groningen, Idee Comite Tuinwijk en Wijkvereniging Tuinwijk

www.luisterwijk.nl
stichtingluisterwijk@gmail.com
0615351103





Sloop CBS De Wegwijzer Selwerd

Tekst en foto's Hans Mulder

Sloopbedrijf Steenhuis is begonnen met het slopen van het schoolgebouw van CBS De Wegwijzer in Selwerd. Met een kleine kraan werden de kozijnen eruit gehaald en het schoolplein vrijgemaakt voor de definitieve sloop. Binnenkort zal een grote sloopkraan worden ingezet om deze klus te klaren.







Breinbiebcollectie en spelochtenden in de bibliotheek

Hoe werkt het brein? Hoe hou je jouw geheugen zo lang mogelijk goed? Wat is dementie? Hoe kan je het beste omgaan met iemand met dementie?
Het zijn maar een paar van de vele vragen die je misschien hebt over je hersenen en over dementie. Vragen waarop je antwoord kan krijgen bij de BreinBieb in Forumbibliotheek Selwerd.
De BreinBieb is een collectie boeken over onthouden en vergeten en alles wat daar tussenin zit: van leuke thema's zoals het begrijpen en 'fit houden' van het geheugen tot serieuze onderwerpen zoals dementie en mantelzorg. Je vindt er boeken en spelletjes voor het activeren van het brein. Die kun je lenen als je lid bent van de bibliotheek. Ook liggen er veel flyers van organisaties die zich bezighouden met het brein, dementie en mantelzorg. Elke 4de maandag van de maand kan je om 10.30 uur samen met anderen Breinbiebspelletjes spelen, onder leiding van een vrijwillige medewerker. Zo nu en dan organiseert de bibliotheek ook andere activiteiten zoals een informatieve bijeenkomst over het brein en/of dementie. Bijvoorbeeld over hoe je je hersenen zo lang mogelijk gezond houdt. Of over de invloed van stress op je brein. Kom vooral een keer langs en bekijk wat er allemaal (te doen) is. Je vindt de Breinbiebkast in het leescafé van de bibliotheek.

Multiculturele kerk Bethel

Elke zondag is er een dienst in de Plutozaal van de multiculturele, internationale kerk 'Bethel Pentecostal Church'

Bethel Pentecostal Fellowship
An Apostolic Faith Church

wijkplaats

Vanuit de Wijkplaats werken we samen aan een betrokken en toekomstbestendig Paddepoel.

Kom je kijken naar de Wijkplaats in de maak?
Iedere woensdag tussen 10:00 - 14:00

Eikenlaan 300 | ingang Noord
Winkelcentrum Paddepoel

Elke week op

woensdag
Deuren open
10:00 - 14:00

vrijdag
Paddepoel info
12:00 - 17:00 ➜ inloopspreekuur

Maandelijks op

donderdag
Paddepoel energiek
26 november en 17 december
19:00 - 21:00 ➜ Energiespreekuur

↘ Doe mee
en deel jouw idee voor Paddepoel.

Misschien heb je een idee voor de Wijkplaats of een betrokken en toekomstbestendig Paddepoel? Dat horen we graag. Wij zijn opzoek naar de wijkwijsheid die er al is.
Scan de qr code of kom langs.

Agenda
wijkplaatspaddepoel.nl

Bijeenkomsten

Lekker GEZOND Paddepoel
woensdag 25 november
11:00 - 12:00 ➜ Presentaties
12:00 - 14:00 ➜ Samen Lekker Gezond: Hoe doen we dat? Maak jij het mee? Met soep en gezonde hapjes.

Goede ENERGIE in Paddepoel
donderdag 26 november
15:00 - 19:00 ➜ Caloriet over ondergrondse warmtepompen, Paddepoel Energiek, FIXbrigade Groningen, Energiebank Groningen en meer!
vrijdag 27 november
15:00 - 19:00 ➜ SOEP op de STOEP, duurzame ENERGIE delen in Paddepoel, collectieve isolatieaanpak, FIXbrigade Groningen en meer!

Samen SOCIAAL Paddepoel

Deelcafé
woensdag 16 december 10:00 - 14:00
➜ Kom langs en deel jouw idee of activiteit voor Paddepoel. Wij schenken koffie & thee.

Kom samen kniepertjes bakken (ook glutenvrij)
donderdag 10 december 13:30 - 15:30
woensdag 16 december 12:00 - 14:00
woensdag 23 december 10:00 - 14:00

↘ Kijk op wijkplaatspaddepoel.nl voor het complete programma.

Samen maken wij de wijk!
Maak jij het mee?

Wees welkom bij Family Outlet in Winkelcentrum Paddepoel

Artikel en foto's Ingrid Werleman

Family Outlet, in het voormalige Top1Toys gebouw, is echt een winkel voor elk seizoen, voor elk wat wils, voor het hele gezien, voor elke leeftijdscategorie en voor veel acties en kortingen tot en met 70%. Vanuit de fotografie ken ik de volgende spreuk 'een foto zegt meer dan duizend woorden.' Dus voor deze keer maak ik weer een foto verhaal. Als ik naar deze foto's kijk, denk ik dat het grote en gevarieerd assortiment van Family Outlet zeker voldoet aan de wenslijsten van de vele feestdagen en vele vieringen die eraan komen.





De Wegwijzer viert feest op tijdelijke locatie

Sinds het einde van de zomervakantie heeft basisschool De Wegwijzer een tijdelijke nieuwe plek aan de Bessemoerstraat. Intussen wordt het oude gebouw van de Wegwijzer gesloopt en daarna de nieuwbouw gestart.

Maar dit tijdelijke gebouw was wel een mooie aanleiding om kennis te maken met de buurt! Daarom organiseerde de school op 22 oktober een gezellig buurtfeest.

En dat was niet zomaar een feestje! De leerlingen van de leerlingenraad namen de organisatie helemaal zelf in handen. Ze ontwierpen en maakten hun eigen flyers en gingen vervolgens de buurt in om deze uit te delen. Een mooie presatie.

Ook Amira Linsi, loco-kinderburgemeester van de gemeente, was van de partij. Zij hield een enthousiaste toespraak en gaf daarmee het feest een feestelijk tintje.

Natuurlijk mocht een kijkje in het nieuwe schoolgebouw niet ontbreken. De leerlingen van de leerlingenraad namen de gasten in kleine groepjes mee voor een uitgebreide rondleiding. Zo konden buurtbewoners met eigen ogen zien waar de leerlingen tegenwoordig leren, spelen en groeien.

Ook wij van de redactie sloten gezellig aan bij een van de rondleidingen. Onze gids was niemand minder dan Djalencio uit groep 7. Hij liet ons vol enthousiasme het gebouw zien en vertelde ons van alles over de nieuwe school.

Met dit geslaagde buurtfeest heeft De Wegwijzer zich op een feestelijke manier voorgesteld aan de buurt. Een mooie start op de nieuwe locatie, waarbij de leerlingen meteen hebben laten zien hoeveel ze zelf kunnen organiseren!

Foto's Hans Mulder
Tekst: Marchien Brandts Buijs



Loco kinderburgermeester



De leerlingen van de leerlingenraad

Theaterstuk over leven na het moment dat het bijna voorbij was

Bertha Middendorp overleefde een aneurysma en maakte een voorstelling over haar herstel. Stichting zaVie (zorg en aandacht voor iedereen, www.zavie.nl) nodigt je van harte uit voor deze voorstelling op donderdagavond 26 november in Groningen. Toegang is gratis.

Kerstavond 2018 was Bertha alleen thuis, ze voelde zich niet zo goed. De klachten worden snel erger: doodmoe, pijn. Gelukkig kan ze nog net een buurvrouw bereiken. Naar later bleek was haar aorta gescheurd. Een zeer levensbedreigende situatie, slechts 20% van de mensen die dit krijgt overleeft dit. Bertha bleek tot die kleine groep te behoren. Na een zware operatie volgen een aantal spannende dagen in een kunstmatige coma op de IC. Na een paar weken mag ze naar huis, maar daar blijkt niets meer hetzelfde in haar leven.

Zeven jaar na deze kerstavond maakt Bertha een theatervoorstelling over deze bijna dood ervaring, maar vooral ook over het herstel en hoe ze opnieuw haar weg in het leven moest zoeken. Hoe om te gaan met de dingen die niet meer kunnen zoals daarvoor. “Hoe vind je jezelf opnieuw uit?”

Bertha noemt het zelf een voorstelling over dood en heel veel leven. Met dans, zang en lach en misschien een traan laat ze in deze voorstelling zien wat zo’n ingrijpende gebeurtenis voor een mens kan betekenen. Een heel persoonlijk verhaal, maar ook met heel herkenbare fasen en emoties voor iedereen die met grote veranderingen in het leven te dealen heeft. “Een voorstelling om mijn inzichten van deze ervaringen te delen.” zegt ze er zelf over.



Praktische informatie
Op 26 november zal Bertha dit theaterstuk opvoeren in het Floreshuis, Floresplein 19 in Groningen. Aanvang van de voorstelling is 20:00 uur, de voorstelling duurt een uur. Inloop vanaf 19:30 uur. De toegang is gratis, maar in verband met het beperkte aantal plekken wel graag even aanmelden, dit kan per mail via themamiddagen@zavie.nl.

De BESTE Speculaas van Groningen!

Speculaas naturel

Per pakje voor 6,62





Speculaas mét amandel

Per pakje voor 6,83

Speculaas gevuld

Per stuk voor 8,75



Bakkerij Van Esch
Hoofddiep 78, 9354 AS Zevenhuizen, T: 0594 631260
e-mail algemeen: info@bakkerijvanesch.nl
bestellingen: zevenhuizen@bakkerijvanesch.nl
website: www.bakkerijvanesch.nl
webshop: bestel.bakkerijvanesch.nl
van Esch ambachtelijke bakker

WORKSHOPS & CURSUS
MOZAÏEK
mozaïek wordt altijd mooi
Maandelijks workshops op zaterdag
Wekelijks cursus op donderdag en om de week op vrijdag 19.15 - 21.15 uur
Workshops en cursus in Groningen (ook voor feestjes, teams, etc.)
www.petrahelmantel.nl

Ook voordelig adverteren in de wijkkrant

Wijkkrant Nummer 1
SELWERD, PADDEPOEL EN TUINWIJK

van 16 december 2026?

Bel 0595-437777 of
mail naar kranterij@noordpers.nl

VOEDSELBANKEN.NL
Gemeente Groningen

Wilt u financieel bijdragen aan onze kerstactie?

Uw gift is welkom
op bankrekening
NL53 RABO 0329 4490 28
ten name van
Stichting Voedselbank
Gemeente Groningen



De Paddepoelsterweg heeft nieuw asfalt gekregen. Tijdelijk moest het verkeer omrijden. Bij de kruising bij het Crematorium was het even een heftige verkeerssituatie toen de vele fietsers samenkwamen met de wals.
Foto en tekst Hans Mulder

VOEDSELBANKEN.NL
Gemeente Groningen

Grote KERST inzamelactie voor de Voedselbank Groningen.

In de maand december zamelen we op diverse fronten houdbare voedselproducten en hygiëneproducten in voor de klanten van de Voedselbank in de gemeente Groningen. Dat gebeurt in veel onderwijsinstellingen, maar ook in alle supermarkten in de gemeente Groningen. Maar liefst 56 supermark in de gemeente Groningen doen aan de inzamelactie mee.

Op vrijdag 11 december van 12.00-18.00 uur bij:

ALBERT HEIJN
Floresplein 13
Van Lenneplaan 99
Siersteenlaan 464
B.S.F. von Suttnerstraat 1
Brugstraat 14
Akerkhof 1
Helperplein 4
Oude Ebbingestraat 19
Nieuwe Ebbingestraat 73
Dierenriemstraat 122
Eikenlaan 39
Rijksweg 129A
Westerkade 11
Stoepemaheerd 21
Zuiderdiep 14
Kerkstraat 27
Zuiderweg 27, Hoogkerk

EKOPLAZA
Nieuwe Ebbingestraat 49-51
Zuiderdiep 65
De Brinken 16
Haren

ALDI
De Beren 10
Hoornsediep 147-153
Siersteenlaan 466
Claremaheerd 45
Kajuit 287
Jachtlaan 2
Haren

JUMBO
De Beren 85
Oude Ebbingestraat 18B
Oosterstraat 58
Linnaeusplein 55
Boumaboulevard 525
Wilhelminakade 21
Reitdiephaven 261-467
Dierenriemstraat 200
Vossenburglaan 184-186
Meerstad
Anjerplein 31
Kroonkampweg 10
Haren

LIDL
Siersteenlaan 430
Van Lenneplaan 113A
Stoepemaheerd 46
Zuiderweg 48
Hoogkerk

PLUS
Vechtstraat 111
Oosterhanriklaan 263
Kerklaan 75
Kajuit 250-251
Meeuwerderweg 96-98
Paterswoldseweg 68-70

SPAR
Zonnelaan 80
J. van Ruysdaelstraat 18

POIESZ
De Savornin Lohmanlaan 86
C. Jetsesstraat 1/1
Hoogkerk

Deze jaarlijks terugkerende actie is nodig om de voorraad levensmiddelen weer op peil te brengen. Zo kunnen we ook in 2027 wekelijks een pakket voedsel aan onze klanten meegeven. Het pakket vullen we aan met versproducten die de Voedselbank zelf inkoopt van de vele financiële donaties van mensen die de Voedselbank een warm hart toedragen.

U bent van harte uitgenodigd op de actiedag uw boodschappen te doen bij een deelnemende supermarkt. Bij voorbaat onze hartelijke dank.

Ingezonden

Nieuwbouw-festival

voor woningzoekenden op 21 november

Zoek je een andere woning? Kom dan naar het Nieuwbouwfestival. Wil je verhuizen, maar weet je niet goed hoe? Wil je een huis kopen of huren? Of wil je kleiner of gelijkvloers wonen? Op het Nieuwbouwfestival krijg je antwoord op je vragen.

Wat kun je doen op het festival?
- Meer dan 40 nieuwbouwprojecten uit de stad en de regio bekijken.
- Praten met ontwikkelaars, makelaars, woningcorporaties en de gemeente.
- Persoonlijk advies krijgen over kopen, huren en doorstromen.
- Genieten van kinderactiviteiten, koffie en hapjes.

De entree van het festival is gratis. Het Nieuwbouwfestival is op zaterdag 21 november, van 10:00 tot 16:00 uur, in Vesta Woonforum, Peizerweg 74 in Groningen. Kijk voor meer informatie op nieuwbouwfestival.nl.



Sunny Selwerd

Meedoen in Sunny Selwerd

(betaald werk)

OPERATOR (PROCESS TECHNICIAN POLYMEERCHEMIE)

Ben jij praktisch ingesteld en heb je affiniteit met chemie en techniek? Dan is deze functie wellicht iets voor jou! Voor een innovatieve organisatie zijn wij op zoek naar een Process Technician die zelfstandig chemische processen uitvoert voor de productie van hoogwaardige medische en farmaceutische polymeren.

Je werkt in een nette en goed georganiseerde omgeving volgens strikte kwaliteitsrichtlijnen, waaronder ISO 13485 en GMP. De polymeerproductie vindt plaats in cleanrooms, waardoor nauwkeurig en zorgvuldig werken van groot belang is. Binnen de organisatie wordt voornamelijk Engels gesproken. Een goede beheersing van zowel de Engelse als de Nederlandse taal is daarom belangrijk.

Het betreft een fulltime functie van 40 uur per week in dagdienst. Daarbij wordt enige flexibiliteit verwacht. Incidenteel kan jouw inzet buiten reguliere werktijden nodig zijn, zowel op locatie als in consignatiedienst. Hier staat uiteraard een passende vergoeding tegenover.

Wat ga je doen?
- Voorbereiden van productieprocessen;
- Zelfstandig uitvoeren van productie- en proceswerkzaamheden;
- Invullen en bijhouden van productiedocumentatie en -records;
- Signaleren en melden van afwijkingen en verbetermogelijkheden;
- Uitvoeren van onderhouds- en kalibratiewerkzaamheden aan apparatuur;
- Zorgdragen voor een schone en geordende werkomgeving (cleanroom);
- Actief bijdragen aan procesverbeteringen.

Wat breng jij mee?
- Een mbo-diploma in Chemie, Procestechniek of een vergelijkbare richting;
- Ervaring binnen een productieomgeving, bij voorkeur in de medische, farmaceutische of chemische sector;
- Goede communicatieve vaardigheden en beheersing van de Nederlandse en Engelse taal;
- Een nauwkeurige, gestructureerde en kwaliteitsgerichte werkwijze;
- Vaardigheid in het werken met computers en relevante software;
- Een proactieve instelling en de motivatie om jezelf verder te ontwikkelen.

Meer informatie:
Roelant Oude Brunink | roelant.oude.brunink@groningen.nl

(vrijwilligersfunctie)

Actief zijn in je eigen buurt en ook je netwerk vergroten?

link050 Dé vrijwilligerscentrale

Dat kan door vrijwilligerswerk te doen!

In de wijk Selwerd en de nabije omgeving kan je bijvoorbeeld aan de slag als...

TAALVRIJWILLIGER

Taalvrijwilliger voor groepje NT2-taalleerders in Taalhuis Selwerd
Alfa-college, Educatie & Inburgering • vacature nr. 128871

Deelnemers van het Taalhuis hebben veelal moeite met Nederlandse taal, rekenen of digitale vaardigheden. Jij kan hen daarbij helpen! Je kan begeleiden op dinsdagochtend van 9 tot 11 uur met een groepje NT2-taalleerders met taalniveau B1. Dit vindt plaats in het Taalhuis Selwerd in de bibliotheek in Selwerd. Je komt in een team van ervaren en gedreven vrijwilligers, die deze lessen al langer draaien. Vooraf krijg je een training over hoe om te gaan met de doelgroep en hoe de coaching aan te pakken. Tijdens de begeleiding kun je altijd terecht bij je Taalhuiscoördinator.

Meer informatie:
Margit Mulder | vrijwilligers.educatie@alfa-college.nl | 0620685324

BESTUURSLEDEN

Logeerhuis De Opstap - Stichting Waardig Wonen • vacature nr. 129071

Wil jij je inzetten voor goede zorg en ondersteuning aan mensen met dementie als zij niet langer thuis kunnen wonen? Of meehelpen dat mantelzorgers niet overbelast raken? De Opstap zoekt bestuursleden met betrokkenheid bij mensen met dementie, kleinschalig wonen en preventie overbelasting mantelzorgers.

Meer informatie:
Eelke Wiersma | info@waardigwonen.nl | 0637655588

GRATIS WORKSHOPS

Op link050 staan workshops en bijeenkomsten die aangeboden worden via Ontwikkellink. Dit is het gratis cursusaanbod voor iedereen die vrijwilligerswerk doet, een participatiebaan heeft of op een andere manier vrijwillig actief is in de gemeente Groningen.

HEB JIJ EEN GOED IDEE?

Fonds Goed Idee is een fonds dat initiatieven financieel ondersteunt. Heb jij een goed idee, gericht op kinderen/ jongeren die opgroeien in een thuissituatie waar men moet rondkomen van weinig geld? Jouw idee of initiatief kan van alles zijn, van workshops tot inzameling van kleding of nog veel meer. Kijk voor meer informatie op onze website: www.link050.nl/fonds-goed-idee

LINK050

Bezoek onze online vacaturebank voor meer informatie over deze vacatures of om een andere vacature te zoeken. Je bent ook van harte welkom om bij ons langs te komen. Dit kan met maar ook zonder afspraak. Wij kunnen samen met jou zoeken naar de vacatures die het meest geschikt zijn voor jou.
Adres: Herestraat 100, 9711 LM Groningen
Telefoon: 050 3051900 Email: info@link050.nl

MAKE IT WORK

Omscholen naar de IT mét baangarantie!

Ben jij op zoek naar mogelijkheden om je te laten omscholen naar de IT mét baangarantie? Droom jij van een baan als bijvoorbeeld **software developer, software tester of technisch consultant**, maar beschik je niet over de juiste vooropleiding? Beschik je echter wel over een sterke intrinsieke motivatie en een flinke dosis doorzettingsvermogen? Dan is omscholen via het **unieke opleidingstraject van Make IT Work** wellicht iets voor jou!

Geïnteresseerden kunnen zich via de website **www.it-omscholing.nl** aanmelden voor één van de omscholingstrajecten. De eerstvolgende voorlichting hierover is 3 december.

MAKE IT WORK



De inloopbijeenkomst op 27 oktober over woningisolatie en energie voor eigenaar-bewoners van West, werd druk bezocht. Een continue stroom van mensen liet zich informeren. Ook ontstonden er allerlei gesprekken tussen bewoners. Voor wie er niet was: de gemeente stuurt een terugkoppeling met onder andere een folder over de plannen in Selwerd-West.

De vrijwilligers van de Warme Wijkmaaltijd

Cynthia, Nafisa, Jamile, Parii, Nidal, Ozlem en Habtom zijn de vrijwilligers die iedere maand een Warme Wijkmaaltijd koken in De Berk. Allemaal komen ze uit andere culturen en zijn ze Nederlands nog aan het leren.

Alle vrijwilligers werkten bij Wijkrestaurant De Duindoorn, tot het deze zomer stopte. Parii vertelt: “We gingen altijd samen boodschappen doen en koken. Het was erg jammer dat het stopte. Maar toen bedachten we samen met Hanneke van het Wijkbedrijf en Eddy van De Berk om met Burendag een gratis warme wijkmaaltijd te maken.”
Het eten moest lekker zijn en heel makkelijk te bereiden want de keuken van De Berk is krap. “Niet alles kon, dus we moesten er iets op bedenken. Nasi: snel klaar.”
“Geen eten dat wij kennen uit onze culturen”, zegt Nafissa aan.
Parii: “Alles maakten we in De Berk. Niks thuis voorbereid. We kochten gesneden groente. Nidal maakte de rijst. Cynthia bakte de eieren. Oslim, Djamila en Cynthia dekten de tafel. Ik deed de groente bij de rijst en de kip.” “Alles hebben we samen gedaan”, vertelt Nafissa. “Jan is weer een klein beetje aan het werken, hij geeft ons enthousiasme voor het werk.”
Het is de bedoeling dat de maandelijkse Warme Wijkmaaltijd traditie wordt. Op 5 november was het opnieuw, nu noedels met kip, toetje van vla met slagroom na.



Foto: Hans Mulder



Parii, Cynthia, Nafissa en Jamile

De energietransitie in Selwerd-West is begonnen

En die start met het isoleren van de eengezinswoningen. Eigenaar-bewoners kunnen in totaal 75 procent subsidie krijgen als ze meedoen met de aanpak van de gemeente. Jelmer Steenbeek (projectleider van de gemeente) gaat op dit moment samen met een van de drie energieadviseurs en Julia Vierstra (WIJ Selwerd) langs de deuren om bewoners tekst en uitleg te geven.

“De eigenaar-bewoners bepalen zelf of ze meedoen of niet”, stelt Jelmer. “We doen ze een zeer aantrekkelijk aanbod. Bovenop de 50 procent isolatiesubsidie van Nij Begun, waar iedereen in Groningen recht op heeft, krijg je 25 procent extra uit het Volkshuisvestingsfonds. Daarnaast biedt de gemeente ondersteuning en begeleiding.”

Spelregels
Er zijn wel een paar voorwaarden. Ten eerste: het moet je eigen huis zijn én je moet er zelf wonen. Ten tweede: je kunt niet kiezen tussen maatregelen uit het isolatieplan. Ze moeten allemaal worden uitgevoerd. Ten derde: geduld, niet alle woningen kunnen op korte termijn worden aangepakt.

Niet met terugwerkende kracht
Het kan dus zijn dat je pas over een paar jaar aan de beurt bent. Wie wacht op deze aanpak, houdt recht op de volledige subsidie van 75 procent. Wil je sneller isoleren, dan kan je gebruikmaken van de subsidie van Nij Begun, die maximaal 50 procent van de kosten vergoedt. De resterende 25 procent subsidie kan je niet met terugwerkende kracht aanvragen.

Eerst samen om tafel
Jelmer gaat momenteel langs de deuren om keukentafelgesprekken te plannen. “Dan krijg je echt alle uitleg over wat de stappen zijn en je kunt je vragen stellen. Heb je belangstelling, dan teken je een intentieverklaring. Daarna komt een isolatieadviseur, vaak samen met een aannemer, langs om de woning op te nemen voor het isolatieplan. Op basis daarvan krijgt de bewoner een offerte met de benodigde maatregelen en wat die kosten.”

Gunstige financiering
Wat iemand zelf moet bijdragen kan per huis verschillen. “Bij de gemeente Groningen vinden we het belangrijk dat iedere eigenaar-bewoner mee kan doen, ook als die het geld niet heeft. We bieden gratis advies en gunstige financieringsmogelijkheden.”

Negentien bewoners tussen de Ranonkelstraat en de Maluslaan hebben al een intentieverklaring getekend – in die straten is Jelmer al geweest. “Over het algemeen is men blij met onze komst maar er zijn ook mensen die afzien van isolatie. Bijvoorbeeld omdat ze op leeftijd zijn en opzien tegen het gedoe. “Er komt ook best wat bij kijken. Mede daarom organiseren we dit project.”

Sunny Selwerd

HEMI



SELWERD



Park Selwerd vol dromen tijdens Burendag 2026

125 buurtbewoners vieren samen feest en denken na over de toekomst van hun park

Op Burendag 2026 stond Park Selwerd in het teken van ontmoeting, plezier en dromen voor de toekomst. Zo'n 125 buurtbewoners uit Selwerd, Paddepoel en Tuinwijk kwamen samen voor het Parkfeest. Er was van alles te beleven: vissen, ontspannen bij de Hangmatties, graffiti, appels uit de buurt en lekkere hapjes en drankjes. Een mooie dag om elkaar te ontmoeten en samen te genieten van het park!

Dromen voor het park

Naast gezelligheid was er volop ruimte om ideeën te delen voor de toekomst. En aan dromen geen gebrek! Van klassieke concerten op zondag en een buitenbioscoop tot meer sportmogelijkheden, zoals een calisthenicspark, een vernieuwd basketbalveld, voetbal- en volleybaltoernooien, een zeskamp en een fatbikewedstrijd. Ook een vitality club en een fijne rustplek voor de wijk werden genoemd, met meer aandacht voor ouderen.

Op groen gebied zijn er ook dromen: fruitbomen, een pluktuin en een moestuin. Daarnaast willen de jongeren graag jongerenfestival Triple Wijk Fest voortzetten en verder ontwikkelen, met een gevarieerd programma voor verschillende groepen uit de wijken.

Een bijbehorende droom is: goede en tijdige communicatie over een gevarieerd parkprogramma.

Samen dromen, samen doen

Het Parkfeest laat zien hoeveel ideeën en enthousiasme er in en om Park Selwerd leven. Van sport en cultuur tot groen, ontspanning en ontmoeting. Niet alle dromen hoeven morgen al werkelijkheid te worden. Door ideeën te delen en samen te kijken wat mogelijk is, bouwen we stap voor stap aan een park waar iedereen zich welkom voelt.



Muziekmiddag met troubadour Otto Teppema afgelopen vrijdag 16 oktober. Meezingers uit de jaren '60 en '70. Dikke pret met veel volume, heerlijk om zo het weekend in te gaan!



Winterfeest 2026

Ook dit jaar komt er weer een Winterfeest in Paddepoel voor en door bewoners. Het spektakel gaat plaatsvinden op maandag 21 december van 16.00-18.00 uur.

Met dit jaar:

- Kerstmarkt
- Knutselactiviteiten
- Pizzaretten
- Springkussen
- Silent Disco
- Lekker eten
- En nog veel meer!

Mocht je het leuk vinden om te helpen in de organisatie óf je eigen spulletjes of baksels o.i.d. te verkopen op deze dag, neem dan contact op met Sara van BSV Waterman of kijk op de facebook pagina van BSV Waterman.





Impressies van Winterfeest van vorig jaar



Milieustraat 2026

Op dinsdag 15 december is de milieustraat in de Voermanstraat van 09.00-14.00 uur. Je kunt hier gratis je grof-, bruin- en witafval brengen. Er zijn op deze momenten ook gratis koffie en thee te krijgen en zorgen wij voor een lekkere snack.

PADDEPOEL

Politieberichten, melkboeren en parkeermeters

Door Hans Knot



Politieberichten
In deze aflevering vol herinneringen gaan we eerst naar het jaar 1969. Dagelijks pak ik in de ochtend rond half 7 ons exemplaar van het Dagblad van het Noorden van onze mat bij de voordeur. Kranig is heel vroeg in de nacht de bezorger van diverse kranten opgestaan om diverse abonnees tevreden te stellen.
Bij het doorbladeren van elke editie mis ik meer en meer de laatste jaren de berichtgeving die voorheen dagelijks werd gepubliceerd onder het kopje 'politieberichten'. In dat jaar was ik sinds kort actief binnen de ziekenomroep van het toenmalige RKZ en was het incidenteel mogelijk de dagelijkse persbijeenkomst van de politie bij te wonen op het hoofdbureau, destijds gevestigd op het Martini Kerkhof, nabij de Grote Markt.
Tijdens een dergelijke bijeenkomst in de ochtenduren werd je door de dienstdoende voorlichter kort en krachtig op de hoogte gebracht over allerlei informatie inzake ongeregeldheden binnen onze gemeente, die veel kleiner was met veel minder inwoners. Vertegenwoordigers van lokale en regionale media waren aanwezig in een klein zaaltje om verslag aan te horen van gebeurtenissen van de daaraan voorafgaande 24 uren. Ik zie ik het zo weer voor mij hoe het in die tijd gebeurde. Er werd verwacht dat vertegenwoordigers van de media de informatie op een redelijke manier zouden verspreiden.

Sujetten door buurmannen overmand
En dus werd de gebrachte informatie deels overgenomen in de media en was in de avonduren al te lezen in het Nieuwsblad van het Noorden, dat rond half 6 in de middag op de voordeurmat viel. Bij één van die berichten werd beschreven hoe drie verdachte personen zich ophielden in de buurt van de Tuinbouw- en Tuinbouwdwarsstraat.
Dit bericht uit juni 1969 teruglezend is het tafereeltje direct voor de geest te halen omdat het zich afspeelde nabij de RK lagere school in de Tuinbouwstraat, waar ik zes jaren van mijn jeugd lerend doorbracht. Lees maar even een deel van het verslag mee:
'Het was ook de heer J. Wanders, die op no. 23a woont, opgevallen dat drie mannen zich verdacht in de straat ophielden en belangstelling voor de wasserij hadden. Hij liep naar de heer Roggen om samen de heer Haan te waarschuwen. Op dat moment bevond het 'geheimzinnige' drietal zich in de brandgang achter de woningen aan de Tuinbouwstraat. De heer Haan nam zijn hond, die de wasserij bewaakt, mee en ging met de heer Roggen de brandgang in. Haastig klommen de Assenaren over een muurtje, waarna ze terecht kwamen in de tuin van de heer J. Postma, die aan de Tuinbouwstraat no. 84 woont. Deze was al gewaarschuwd door een buurvrouw, die de mannen had opgemerkt. Via een hekwerk, een dak van een garage en de binnenplaats van een DOMO-zaak kwamen de achtervolgden voor een hek dat toegang geeft tot de Moesstraat. Daar vonden ze hun Waterloo, want inmiddels waren de heren Haan en Roggen omgelopen.

Terwijl een man op het hek zat en de andere er achter stond zei de heer Haan tegen de drie mannen dat ze zich niet moesten verroeren, omdat hij anders zijn hond zou loslaten. Daarna capituleerden de drie Assenaren die door de inmiddels gewaarschuwde politie naar het bureau werden gebracht en ingesloten.' De DOMO-zaak was er al jaren maar dan onder een andere naam gevestigd in de Tuinbouwdwarsstraat en wel als het stadse depot van Melkfabriek Roden. Het was vanuit daar dat de melkboeren hun kar dagelijks vulden met niet alleen een gevulde container met melk maar ook met stalen kratten.

Melkboer Beekhuis
Eén van hen was Henk Beekhuis, wonende aan de Javalaan, die trouw iedere doordeweekse ochtend zijn voorraad opvrolijkte. Herinneringen komen direct naar boven aangaande de inhoud van die zware stalen kratten. Glazen flessen en zilverpapierachtige doppen. Dat in allerlei kleuren want het diende aan de doppen al te zien te zijn wat de inhoud betrof. Vergeleken met wat je heden ten dage uit de koelvitrine aan melkproducten haalt, waren, naar mijn mening, de smaken toen veel voller en vooral heerlijker. Mijn tweelingbroer Egbert hielp Beekhuis in de zestiger jaren van de vorige eeuw op zaterdagen op zijn route in de Korrewegwijk en hielp ook mee om na afloop van deze route de wekelijkse schoonmaak van de container en de kar te verrichten, hetgeen gebeurde op de binnenplaats van Depot Roden in de Tuinbouwdwarsstraat. Trouwens, voor Henk Beekhuis stond aan de Korreweg 105 altijd een bakkie koffie klaar en had hij tijd om even zijn administratie bij te werken in een klein opschrijfboekje. Wat had hij waar afgeleverd zodat op het einde van de week kon worden afgerekend?
Op mijn vrijwel dagelijkse fietstocht door Selwerd valt het mij steeds vaker op hoeveel vrijwilligers er onder de inwoners zijn die met behulp van afvalzak en grijptang de wijk op een prachtige manier proberen schoon te maken. Hulde voor deze mensen. In juni 1969, Selwerd was nog maar een paar jaar eerder deels gebouwd, werd er ook gekeken naar de eventuele 'schoonheid'. 15 juni 1969 werd bekend dat vijftien kritische wandelaars, sympathisanten van de stichting Moderne Woonvormen, de voorafgaande zaterdag de patiënt Selwerd bevoeld, betast en onderzocht hadden. Na een wandeling van anderhalf uur was men tot de conclusie gekomen dat Selwerd niet deugde.

Hersenpankneushoekjes
Aan de hand van 15 vragen zocht men antwoorden, die allen negatief werden ingevuld. Ook op details was het goed mis. De wijk Selwerd bleek nauwelijks telefooncellen te hebben, brievenbussen waren alleen voor een erkend spoorzoeker te vinden en er waren nauwelijks bankjes waar je op kon zitten om even uit te rusten. De aangetroffen speelhoekjes bleken te bestaan uit klimrekken boven keiharde tegelvloeren. Als 'hersenpankneushoekjes' werden deze omschreven door de kritische wandelaars.

Verontrustende moderniteit
Het Nieuwsblad van het Noorden meldde: 'Met architect P. L. de Vrieze op kop rukten de sympathisanten op vanuit de Ranonkelstraat. Bij de eerste stappen waren er vijf verontruste meningen over moderne woonvormen, per straat groeide het aantal, en er sloot zich zelfs een toevallige voorbijganger aan. Het was tenslotte mooi weer. Na drie straten stond het voornaamste bezwaar tegen Selwerd al vast: die drie straten leken namelijk precies op elkaar. Allemaal precies dezelfde huizen, met dezelfde deuren met dezelfde ronde raampjes erin, en daarnaast dezelfde vierkante raampjes, weliswaar met steeds weer andere mevrouwen erachter, maar dat berust op louter toeval.

Ook zagen de kritische wandelaars geen hoofdwegen en secundaire straten. Alle straten zijn even breed. Maar een aanwezige mevrouw kon toelichten wat de hoofdwegen waren: want dat zie je alleen 's winters want dan worden ze gepekeld. Een echt centrum in de wijk zochten de verontrusten ook tevergeefs, en er waren ook geen herkenningspunten. En verder vonden ze de toegangswegen naar de wijk Selwerd ook niet een gelukkige vondst.
Maar om deze op zich zonnige zaterdag niet al te somber te eindigen, ontdekten de kritisch wandelende verontrusten toch nog twee aardige kanten van Selwerd: de jeugdboerderij en het uiterlijk van het uitvaartcentrum.'

Parkeermeters en blauwe zones
Bijna niet voor te stellen dat al meer dan elf jaar geleden alle parkeermeters in Groningen werden vervangen door nieuwe exemplaren, waardoor het niet meer mogelijk is om met cash te betalen. Dit kan vervolgens alleen nog via de moderne digitale betaling. En weer was er niet aan de oudere mensen gedacht die wars zijn van de moderne technieken. Een ander nadeel was dat een groot aantal mensen, dat ingezet werd voor het regelmatig legen van de parkeermeters, ander werk diende te doen of op straat kwam te staan. Enig voordeel is dat er geen krakers meer kwamen om het kleingeld uit de apparaten te stelen en nog veel meer schade aan de meters werd voorkomen.
Hoe anders was het in de maand januari 1965, toen stonden er niet her en der palen met informatie over de eventuele vrije plekken in de parkeergarages. Nee, er stond nog geen enkele parkeermeter in de Martinistad Groningen. Eind januari werd er een drastische verkeersmaatregel in de lokale kranten aangekondigd. Namelijk de invoering van niet alleen een zogenaamde blauwe zone maar ook parkeermeters en parkeerschijven in de binnenstad van Groningen.
Er werd op maandag 1 februari 1965 een officieel tintje aan de invoering gegeven, waarover een verslaggever van het Nieuwsblad van het Noorden in de avondkrant het volgende onder meer meldde: 'Door een dubbeltje in de geldgleuf van een parkeermeter aan het A-kerkhof te Groningen te laten glijden stelde burgemeester J. Tuin vanmorgen om 10 uur de parkeermeters in de stad officieel in werking. Enkele minuten later reikte hij aan drie automobilisten, die de Vismarkt opreden, een parkeerschijf uit, waarmee ook het parkeersysteem van de blauwe zone werd ingelijfd bij het geheel van regelingen dat het doen en laten van automobilisten nu beheerst. De eerste persoon, die van de burgemeester een parkeerschijf kreeg aangereikt, was mej. Wilma Carla Kramer, die aan de Vismarkt woont.
Maar er werd ook een officiële bijeenkomst georganiseerd en wel in 'Huize Maas' aan de zuidkant van de Vismarkt. Daar heette de heer P. Mees, voorzitter van de Zakenkring Centrum, behalve de burgemeester vele politie- en gemeenteautoriteiten en zakenlieden welkom. Burgemeester Tuin zei dat hij het in gebruik nemen van de parkeermeters en -schijven zo belangrijk vond, dat hij er zijn, door besprekingen met wethouders op de drukbezette maandagmorgen, voor wilde onderbreken.
Andermaal de verslaggever: 'Hij legde er de nadruk op, dat door het lang parkeren de toegankelijkheid van de binnenstad sterk afnam. "De praktijk, elders, heeft uitgewezen, dat de meeste kortparkeerders binnen een half uur weer weg zijn", aldus de burgemeester. De tijd van één tot anderhalf uur die de blauwe zone geeft is dus ruimschoots voldoende. De heer Mees wees op de noodzaak van het verdwijnen van de langparkeerders, hoewel het voor verschillende bedrijven toch wel minder plezierig zal zijn. Het sneller rouleren van auto's zal ertoe bijdragen dat de omgeving van Groningen de stad weer gaat zien als een met de auto bereikbaar winkelcentrum.'
In eerste instantie werden er 74 parkeermeters geplaatst en 170 parkeerplaatsen in de blauwe zones gecreëerd. De verwachting was dat er per etmaal ongeveer 2000 auto's konden parkeren. De blauwe zones waren aangebracht op de Vismarkt, op de Grote Markt voor Mutua Fides en voor de Amsterdamse Bank. Ze waren herkenbaar aan een blauwe streep er om heen en aan borden. Parkeermeters waren er in eerste instantie aan het A-Kerkhof, in de Oude Ebbingestraat en aan het Kwinkenplein.
De journalist had nog een kleine omgang gemaakt om te kijken in hoeverre de nieuwe plekken werden gebruikt: 'Van de parkeerplaatsen bij de meters werd vanmorgen nog nauwelijks gebruik gemaakt, de blauwe zone had al meer belangstelling.' Een halve eeuw verder werden complete wijken voorzien van de zogenaamde betaald parkeren plekken.



Telefooncel
Foto: Persfotobureau D. van der Veen


Crematorium (Foto: Hans Knot)


Melkfabriek Roden (Foto: Hans Knot)


L. de Vrieze


Parkeermeters
(Foto: Beeldbank Groningen)


Ranonkelstraat
(Foto: Bureau Voorlichting Groningen)


Boerderij Selwerd
Foto: Persfotobureau D. van der Veen


Beekhuis

Paddepoel info

Paddepoel info is een project van Wijkraad Paddepoel

INFORMATIE EN ONDERSTEUNING

Heb je een vraag of een idee? Kom langs bij Paddepoel info!

www.paddepoel.info
contact@paddepoel.info
Tel. 06 2098 2461

Heb je een vraag over de wijk? Zoek je hulp, informatie of een leuke activiteit? Of heb je een idee om Paddepoel nog mooier te maken?

Bij Paddepoel info denken we graag met je mee. Onze hulp is gratis en iedereen is welkom!

Waarvoor kun je bij ons terecht:

- Geldzaken en formulieren
- Wonen en energie
- Activiteiten en ontmoetingsplekken
- Vragen over je straat, buurt of wijk
- Contact met de wijk-BOA's
- Ideeën en initiatieven voor Paddepoel

Waar vind je ons?
Maandag en woensdag
10.00 – 15.00 uur
Bernlef – centrale hal
Antaresstraat 45, Groningen

Iedere vrijdag in de Wijkplaats
12.00 – 17.00 uur
Winkelcentrum Paddepoel
Ingang Eikenlaan 300, Groningen

Van idee naar uitvoering

Heb je een idee om je straat of buurt mooier of gezelliger te maken? We denken graag met je mee en helpen je verder. Bijvoorbeeld bij het vinden van de juiste mensen, het maken van plannen of het aanvragen van subsidie.

Ook helpen we om activiteiten, organisaties en ideeën van bewoners beter zichtbaar te maken.

Loop gerust binnen. Ook als je gewoon even wilt kennismaken!

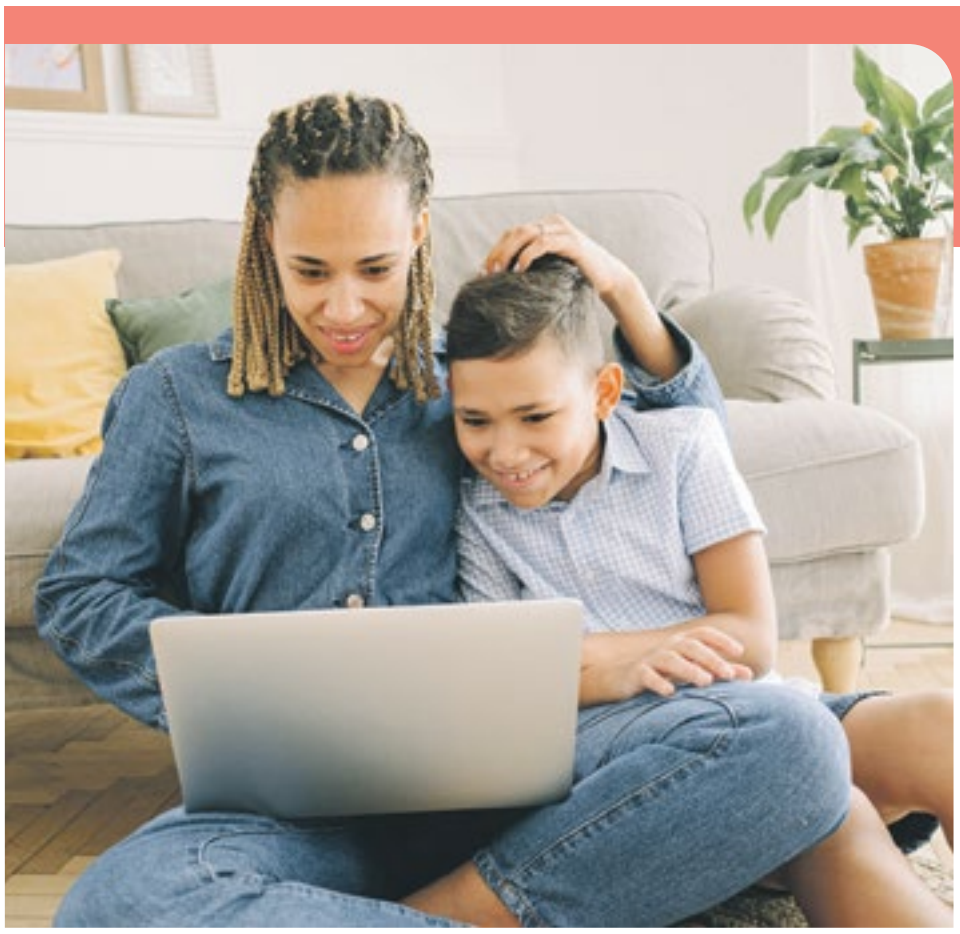

Samen maken we Paddepoel zichtbaar!

In Paddepoel gebeurt van alles. Bewoners organiseren activiteiten, helpen elkaar en maken de wijk een stukje mooier.

We werken volop aan de **nieuwe** wijkwebsite **Paddepoel.info**. We verzamelen informatie over activiteiten, organisaties en verhalen uit de wijk. **Jouw hulp is welkom**.

Organiseer je een activiteit? Heb je nieuws of een mooi verhaal uit de wijk? Laat het ons weten!

Zo zorgen we samen dat meer bewoners ontdekken wat er in Paddepoel te doen is en waar ze terechtkunnen.

Heb je iets te delen? Mail ons: contact@paddepoel.info

www.paddepoel.info

Mantelzorgers beleven feestelijke avond in Martiniplaza

Overal in het land wordt jaarlijks rondom 10 november aandacht besteed aan de Dag van de Mantelzorg. Natuurlijk ook in de gemeente Groningen.

Maandagavond 10 november was een avond volop vermaak en ontspanning voor mantelzorgers in Martiniplaza. Een prachtige afsluiting na een week met Taart-in-de-buurt-ontmoetingsmomenten. Dit alles bedoeld om mantelzorgers in het zonnetje te zetten en te waarderen voor hun bijzondere inzet bij het langdurig zorgen voor een naaste.
Wethouder Inge Jongman zette de mantelzorgers in het zonnetje met warme woorden van waardering. Daarna nam cabaretière, zangeres en woordkunstenares Janneke Jager het podium over met een sprankelend optreden. De energie spatte er vanaf in de foyer, waar dansgroep SDM uit Marum het publiek trakteerde op een optreden. Onder het genot van een hapje en drankje was er ruimte om na te praten en ervaringen te delen. Bezoekers legden de feestelijke sfeer vast in de photobooth, waarna de avond swingend werd afgesloten met DJ Trouvano.

Het is bijzonder wat mantelzorgers doen en dat verdient aandacht en waardering! Het Steunpunt Mantelzorg van Humanitas Groningen informeert en ondersteunt mantelzorgers het hele jaar door.
Zo ontvangen mantelzorgers die ingeschreven staan de jaarlijkse waarderingskaart, een nieuwsbrief met informatie over ondersteuning, activiteiten. Ook organiseert het Steunpunt speciale themabijeenkomsten, gespreksgroepen, zorgt voor een luisterend oor en denkt mee in specifieke situaties.

Zorg jij ook langdurig voor iemand? Meld je vrijblijvend bij Steunpunt Mantelzorg aan.

Of wil jij weten wat jij juist kan betekenen voor mantelzorgers als vrijwilliger?

Neem contact met op met Steunpunt Mantelzorg en zij informeren jou graag!

Of ga naar de website voorwiezorgjij.nl Bellen kan ook: via Humanitas 050 312 60 00.



Ingezonden



Historie Noorderstation onthuld

Tekst en foto's:
Hans Mulder

Bij het Noorderstation of officieel Station Groningen Noord, zijn sinds kort twee stadshistorieborden te vinden. Het initiatief is van Henk Welp en de werkgroep Rondom het Noorderstation.

Sinds 1884 stond op de huidige plek een prachtig stationsgebouw dat de Noorderstationsstraat afsloot. In 1974 kwam het huidige station als viaductstation tot stand. Pas toen waren de noordelijke wijken echt bereikbaar vanuit het centrum.





Een nieuwe bus voor je deur?

Misschien heb je onze nieuwe bussen al gezien in de buurt. Of stond er eentje bij je voor de deur voor een reparatie.
Al onze bussen zijn nu elektrisch. Dat betekent minder geluid en geen uitlaatgassen in jouw buurt.

Ook onze collega's zijn enthousiast. Zoals Joop zegt: "Het rijdt super, helemaal perfect." Met de elektrische bussen blijven we overal in de stad komen. Zo zijn we er voor reparaties en onderhoud én dragen we onderweg bij aan een schoner en stiller Groningen.

www.nijestee.nl

Nijestee

Nieuws uit De Fontein

Buurtkerk De Fontein



Geslaagde boeken- en puzzelmarkt
Zaterdag 7 november organiseerde De Fontein een gezellige boeken- en puzzelmarkt. Naast het kopen van (tweedehands) boeken en puzzels, kon men ook zelf of samen een puzzel leggen. Maar natuurlijk was ook de opbrengst van belang. De markt leverde een fantastische opbrengst van € 1155 op voor de stichting Ushersyndroom. Iedereen die daaraan heeft bijgedragen: heel hartelijk bedankt.



Kerk open op woensdag
Iedere woensdagochtend van 10.00 tot 12.00 uur staan de deuren van De Fontein, Eikenlaan 255, voor u open. U/Je bent welkom voor ontmoeting en een praatje bij een kop koffie of thee. Maar u kunt ook binnenlopen om even de stilte te zoeken, een kaarsje aan te steken of de tentoonstelling te bekijken. Verder vindt u in de hal de weggeefkast en kunt u iets inbrengen voor de voedselbank. Tijdens de koffiemorgens op woensdag is ds. Anita van der Heide aanwezig. Wilt u haar spreken, dan is dat een goed moment. Zij werkt voor De Fontein op woensdagmorgen en op vrijdag.

Filmavonden in De Fontein
Op filmavonden bent u vanaf 18.30 uur welkom voor koffie en thee. De film begint om 19.00 uur.
Kosten: een vrijwillige bijdrage
Donderdag 19 november vertonen we de film The Bookshop (2017). In een klein kustplaatsje besluit een vrouw tegen de stroom in een boekhandel te openen. Haar liefde voor literatuur brengt niet alleen verhalen tot leven, maar zet ook bestaande verhoudingen op scherp. Een warme en sfeervolle film over idealen, doorzettingsvermogen en de kracht van boeken om mensen te raken.
Donderdag 17 december vertonen we de film How the Grinch Stole Christmas (2000). In deze kleurrijke kerstfilm probeert de norse Grinch het kerstfeest van het dorp Whoville te dwarsbomen. Gaandeweg ontdekt hij echter dat Kerstmis om meer draait dan cadeaus en versieringen. Een hartverwarmend verhaal over verbondenheid, vergeving en de betekenis van samen vieren.

Actie 'kaarsresten voor Oekraïne'
De brei- en haakclub doneert regelmatig de gemaakte spullen aan de Friese Rijders in Haulerwijk; vrijwilligers daar rijden elke week naar Oekraïne met diverse hulpgoederen.

Zij zamelen ook kaarsen en resten van kaarsen in. Zij smelten deze om en vullen er conservenblikken mee, die dienen als warmte- en lichtbron voor bijvoorbeeld soldaten aan het front in Oekraïne.

Spaart u mee?
In de hal van De Fontein, bij de leestafel, staat een doos waar u de kaarsen en kaarsresten in kunt doen. Wij zorgen dat het in Haulerwijk komt. Alvast heel hartelijk dank.

Aanvullende informatie over de diverse activiteiten vindt u op onze website: www.defontein.info





Feestelijke opening Micx kleding Paddepoel

Tekst en foto's: Hans Mulder
Op 4 november ging de nieuwe kledingwinkel van Micx aan het ruime middenplein in het Winkelcentrum Paddepoel open. De winkel zat eerder aan de Reitdiephaven. De stijlvolle winkel vol mooie en moderne dameskleding, vormt een fraaie aanvulling op het winkelaanbod.

Een middagje plezier voor 55+

Op woensdag 25 november van 14.15 – 16.30 uur is er een themamiddag over bewegen in Sonde 2000 Eikenlaan 288-8. Zoals eerder vermeld in de vorige editie van deze Nummer1. Bewegen is een ruim begrip, het gaat over bewegen om gezond en vitaal te zijn en blijven, maar ook over mee bewegen in de wijken samen dingen te ondernemen om de leefbaarheid te versterken en onderlinge contacten te vergroten.

Op verzoek van ouderen uit de wijk is er een Activiteiten boekje 55+ Selwerd, Paddepoel en Tuinwijk gemaakt en deze wordt op woensdag 25 nov om 16.30 uur aangeboden aan de 14 Ontmoetingsplekken in Selwerd, Paddepoel en Tuinwijk. In dit boekje kun je per Ontmoetingsplek zien wat hun weekprogramma is en is er een weekoverzicht op thema's per activiteit. Als voorbeeld, waar kun je wanneer klaverjassen, sporten of aansluiten bij de Crea club. Met dit boekje spreek ik als buurtwerker de wens uit dat inwoners de weg in de wijk naar hun favoriete activiteit en ontmoetingsplek weten te vinden en nieuwe activiteiten ontdekken of iets nieuws te ontwikkelen.

Kom je ook om dit Activiteiten boekje 55+ in ontvangst te nemen?



Warme Wijkmaaltijd nu in Wijkcentrum De Berk

Vanaf donderdag 5 november is de Warme Wijkmaaltijd weer terug op de donderdag. Nu De Duindoorn is overgegaan aan een nieuwe uitbater, werd de Warme Wijkmaaltijd door veel mensen gemist. De Berk pakt in samenwerking met Wijkbedrijf Selwerd en een 6-tal vrijwilligers de handschoen op: iedere donderdag is er voortaan in De Berk nu weer een heerlijke en betaalbare maaltijd te krijgen.

Naast de gouden vrijwilligers Pari, Usha, Nidal, Nafisa, Jemila en Cynthia was bij de eerste maaltijd van 5 november ook Jan van Bergen, voormalig chef-kok van restaurant De Duindoorn weer aanwezig. Ik was er en de sfeer was goed. Ik heb lekker gegeten en er waren veel mensen uit de directe omgeving van De Berk.

Op de website van De Berk kun je je iedere week aanmelden voor een Warme Wijkmaaltijd. Doe het op tijd, er zijn maximaal 40 plaatsen beschikbaar. Reserveren is noodzakelijk in verband met de boodschappen.

Reserveren voor de Warme Wijkmaaltijd kun je hier:
https://www.wijkcentrumdeberk.nl/warme-wijkmaaltijd
Klik op de link en voer de gevraagde gegevens in. Ook kun je hier aangeven of je vegetarisch wilt eten. Inloop vanaf 17.00 uur, de maaltijd wordt geserveerd om klokslag 18.00 uur.

Kosten: € 6,50 en toetje € 1,00

Plaats: Wijkcentrum De Berk
Berkenlaan 238
9741 JV Groningen
Telefoon: 050 - 577 06 01
Mobiel: 06 127 794 70



Al meer dan 50 jaar uw visspecialist

van Winkelcentrum Paddepoel



geldig t/m 16 december

Stamppot Rode bieten met makreel

Per stuk 9,99

2 stuks

€ 14,95

geldig t/m 16 december

Twee kibbeling met saus

Samen

€ 12,95

geldig t/m 16 december

Grote pot amsterdamse uitjes

+

Augurkenblokjes, Piccalilly, Cocktailmix of gesnipperde rode ui!





Samen

€ 12,95

De feestdagen komen er al snel weer aan!

Denkt u aan het tijdig bestellen van uw feestschalen en al uw visproducten?

Aanbiedingen alleen geldig tegen inlevering van de bonnen, maximaal 1 bon per aanbieding per klant.

visspecialist Pasèl

Winkelcentrum Paddepoel
Dierenriemstraat 126 Groningen
050 - 577 11 01

Gezond voor allemaal:
www.visspecialistpasel.nl